

Beauftragungen		
Qualitätsmanagement (Koordination)	Sascha Dockhorn	(SD)
Integrationsmanagement (Koordination)	Susanne Heyrock	(SH)
EDV	Kai Wehrhahn	(KW)
Stepnova	Andreas Börcsök	(AB)
Digi-Lots*in	Janet Harland	(JaH)
Sicherheit	Robert Bayer	(RB)
Gewaltschutz	Lucina Reinbold	(LR)

Geschäftsführung & Leitung		
Erih Novak	(Geschäftsführer)	(ENo)
Kai Weber	(Geschäftsführer)	(KWe)
Susanne Heyrock	(BTZ-Leiterin)	(SH)

Organisation & Verwaltung	
Alina Bersiel	(AIB)
Stephan Domeyer	(StD)

Betriebsrestaurant Spohr's		
Sascha Dockhorn	(Teamleiter)	(SD)
Stefan Mehlberg	(Berufstrainer Küche)	(StM)
Robert Bayer	(Berufstrainer Service/Verkauf)	(RB)
Julia Hüther	(Köchin)	(JH)
Daniel Löbl	(Koch)	(DL)
Nicole Desel	(Küchenhelferin)	(ND)

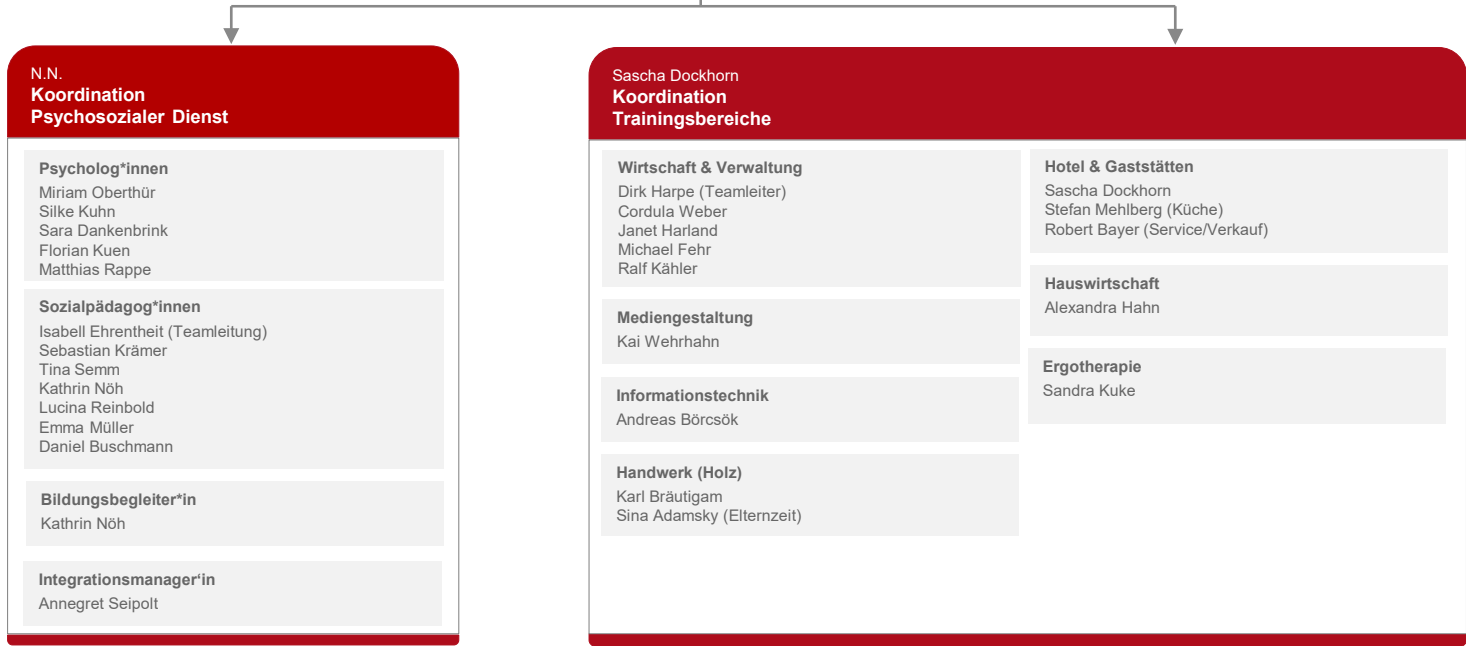

N.N. Koordination Psychosozialer Dienst	
Psycholog*innen	Miriam Oberthür Silke Kuhn Sara Dankenbrink Florian Kuen Matthias Rappe
Sozialpädagog*innen	Isabell Ehrentheit (Teamleitung) Sebastian Krämer Tina Semm Kathrin Nöh Lucina Reinbold Emma Müller Daniel Buschmann
Bildungsbegleiter*in	Kathrin Nöh
Integrationsmanager*in	Annegret Seipolt

Sascha Dockhorn Koordination Trainingsbereiche	
Wirtschaft & Verwaltung	Dirk Harpe (Teamleiter) Cordula Weber Janet Harland Michael Fehr Ralf Kähler
Mediengestaltung	Kai Wehrhahn
Informationstechnik	Andreas Börcsök
Handwerk (Holz)	Karl Bräutigam Sina Adamsky (Elternzeit)
Hotel & Gaststätten	Sascha Dockhorn Stefan Mehlberg (Küche) Robert Bayer (Service/Verkauf)
Hauswirtschaft	Alexandra Hahn
Ergotherapie	Sandra Kuke